

# El Instituto Cervantes

Los Angeles , California

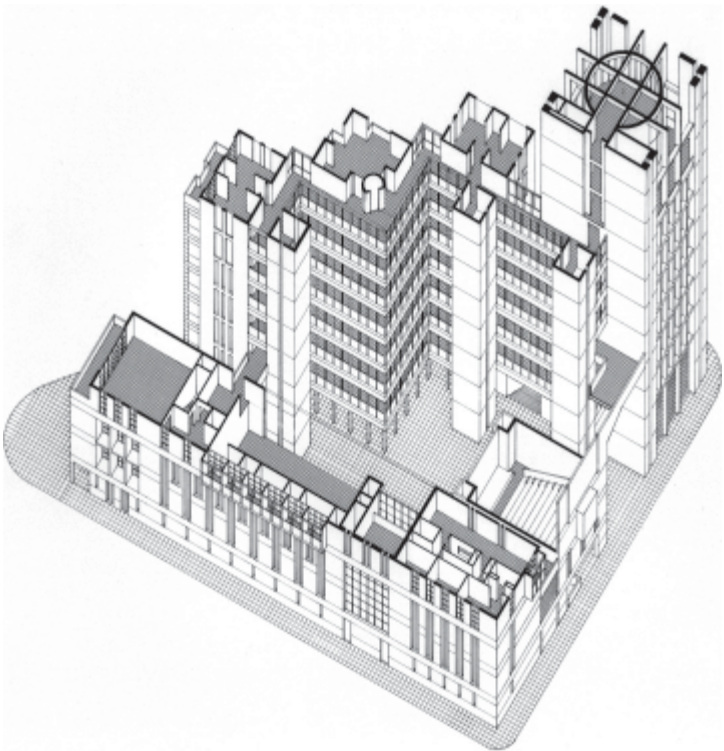
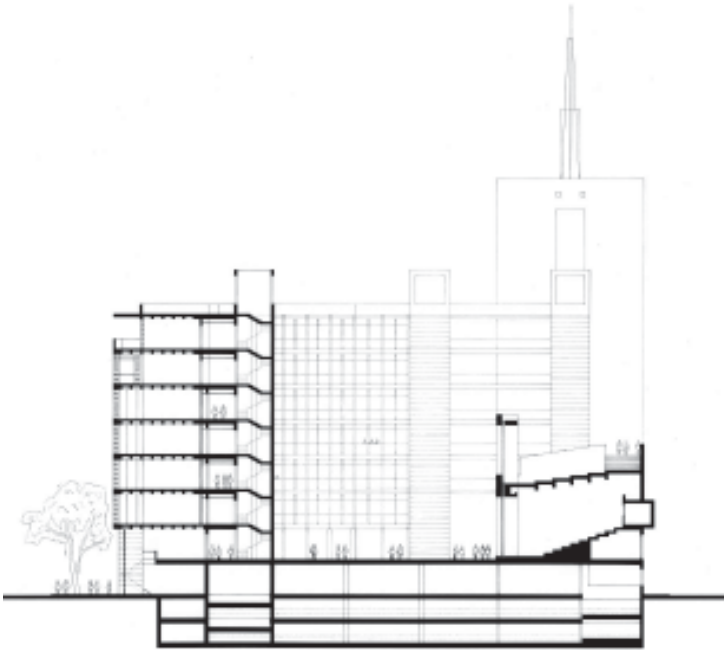

## El Instituto

El Instituto Cervantes fue creado por el gobierno español en 1991, en respuesta a la creciente demanda del aprendizaje de la Lengua Española, que hablan, hoy en día, 400 millones de personas en los cinco continentes. Sus funciones principales son, a la vez, la enseñanza del español y, en palabras del Rey Juan Carlos I, que "las artes, las letras, el cine, la música, la ciencia y el pensamiento españoles e hispanoamericanos, sean conocidos y apreciados por todos en todas partes". El Cervantes depende directamente de los ministerios de Asuntos Exteriores, Educación y Cultura. El primer centro se creó en París, en 1992.

## El Emplazamiento

El lugar escogido para la posible ubicación del Instituto, se encuentra en la confluencia de Beverly Hills, West Hollywood y Los Angeles. Esta situación se consideró ideal, al encontrarse aproximadamente a la misma distancia de las dos principales universidades así como próximo a los distritos de negocios de Century City y Wilshire Boulevard. La zona tiene un uso mixto residencial y comercial que le confiere gran actividad durante la mayor parte del día. La presencia, por otro lado, de las montañas de Hollywood, permite su conexión con el lugar, y a través de él, con la historia de Los Angeles.



FERNANDO OLBA

ARQUITECTURA + URBANISMO