

Piscina Municipal

Yecla, Murcia

Concurso: Finalista

Fecha de Realización:

2004

Superficie Construida:

2.959 m²

Presupuesto de Ejecución:

2.400.000 euros

Ciente:

Excmo. Ayuntamiento de Yecla

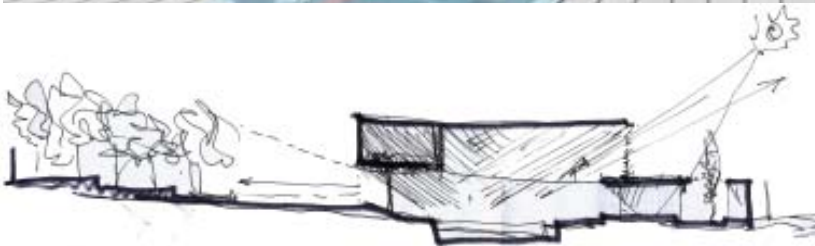

El muro como idea de proyecto

El proyecto se concibe desde la idea de muro como elemento que surge de la tierra, rugoso y cálido, capaz de delimitar un recinto sobre el territorio, a la vez, protector y próximo a la escala humana. Sobre él, surge el volumen de la piscina cubierta, recubierto de piezas de terracota, parte de las cuales permiten la entrada de luz. El muro se pliega para crear accesos, apoyar circulaciones o delimitar espacios. Une y divide las dos piscinas al mismo tiempo, articulando la zona exterior, para adentrarse de nuevo en la tierra, continuando simbólicamente más allá de la vista. Es por tanto, su presencia la que marcará la imagen del complejo acuático desde la ronda de circulación, favoreciendo la curiosidad por el oasis oculto, apenas intuido.

Todos los muros perimetrales del recinto, se construirán de hormigón coloreado mediante la técnica del *tilt up*. La cara exterior se tratará de manera que adquiera una textura rugosa e imperfecta. El volumen de la piscina cubierta, por el contrario, presentará un acabado realizado mediante una fachada ventilada acabada con piezas de terracota de gran formato al exterior, incorporando en las fachadas norte y sur una celosía formada por piezas cerámicas enrasadas con el plano de fachada.

FERNANDO OLBA
ARQUITECTURA + URBANISMO