

IES La Cañada

Paterna, Valencia

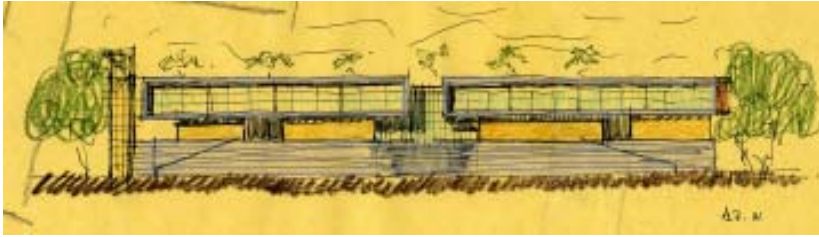

Fecha de terminación:

2010

Superficie construida:

6.167m²

Presupuesto de contrata:

6.496.710 euros

Ciente:

CIEGSA, Generalitat Valenciana



El proyecto comprende la construcción de un nuevo Instituto de Educación Secundaria, que constará de 12 unidades de ESO y 6 de Bachiller, incluyendo dos pistas deportivas, un gimnasio, vestuarios y la vivienda del conserje.

La parcela tiene 16.000 m² con un desnivel de 10 m. El concepto de partida busca ubicar la máxima edificación en la zona alta del solar dejando libre la zona baja donde se dispondrá la plataforma de las pistas deportivas, el gimnasio y la reserva de ampliación del futuro edificio destinado a Ciclos Formativos. De esta forma se consigue la mejor orientación para las aulas, Norte-Sur, y abrir el edificio hacia las vistas lejanas de la sierra Calderona. El acceso se realiza por la esquina NO del solar, por ser la más próxima al cinturón de circunvalación previsto en La Cañada.



FERNANDO OLBA
ARQUITECTURA + URBANISMO

IES La Cañada

Paterna, Valencia



FERNANDO OLBA
ARQUITECTURA + URBANISMO